Увага! В зв`язку з укомплектуванням групи та великою кількістю бажаючих відвідати

семінар, що відбудеться 21 березня 2019 року,

додатково формується нова група на 28 березня 2019 року

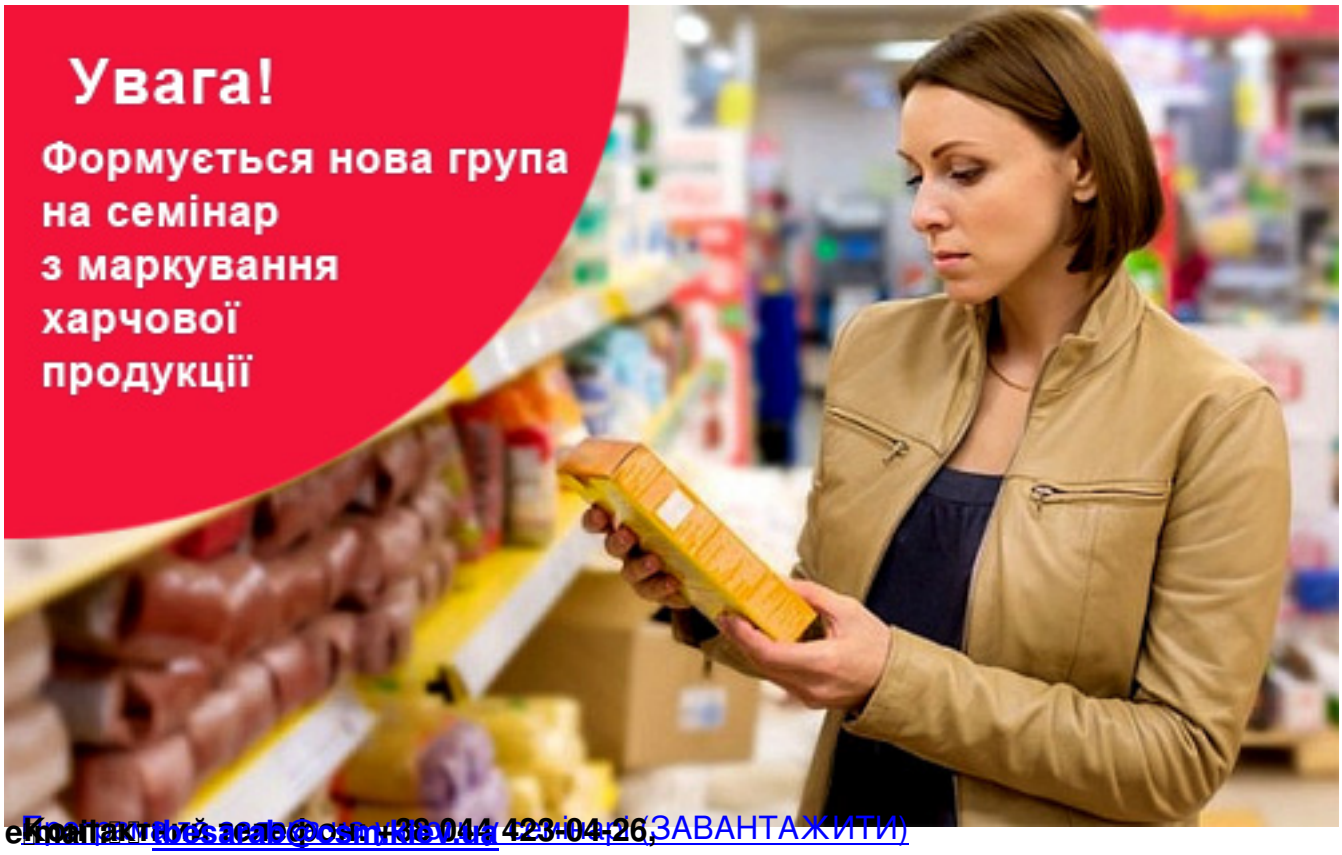
на семінар:

Актуальні питання для підприємств харчової галузі.

Маркування харчових продуктів згідно з новим Законом.

Порівняльний аналіз нормативно-правових актів з питань маркування харчової продукції.

Практичний майстер-клас з маркування



e-mail: [redacted]; тел.: (044) 423-04-26,

Програма семінару (ЗАВАНТАЖИТИ)